

PLANTA BAIXA | À DEMOLIR

Escala | 1/75

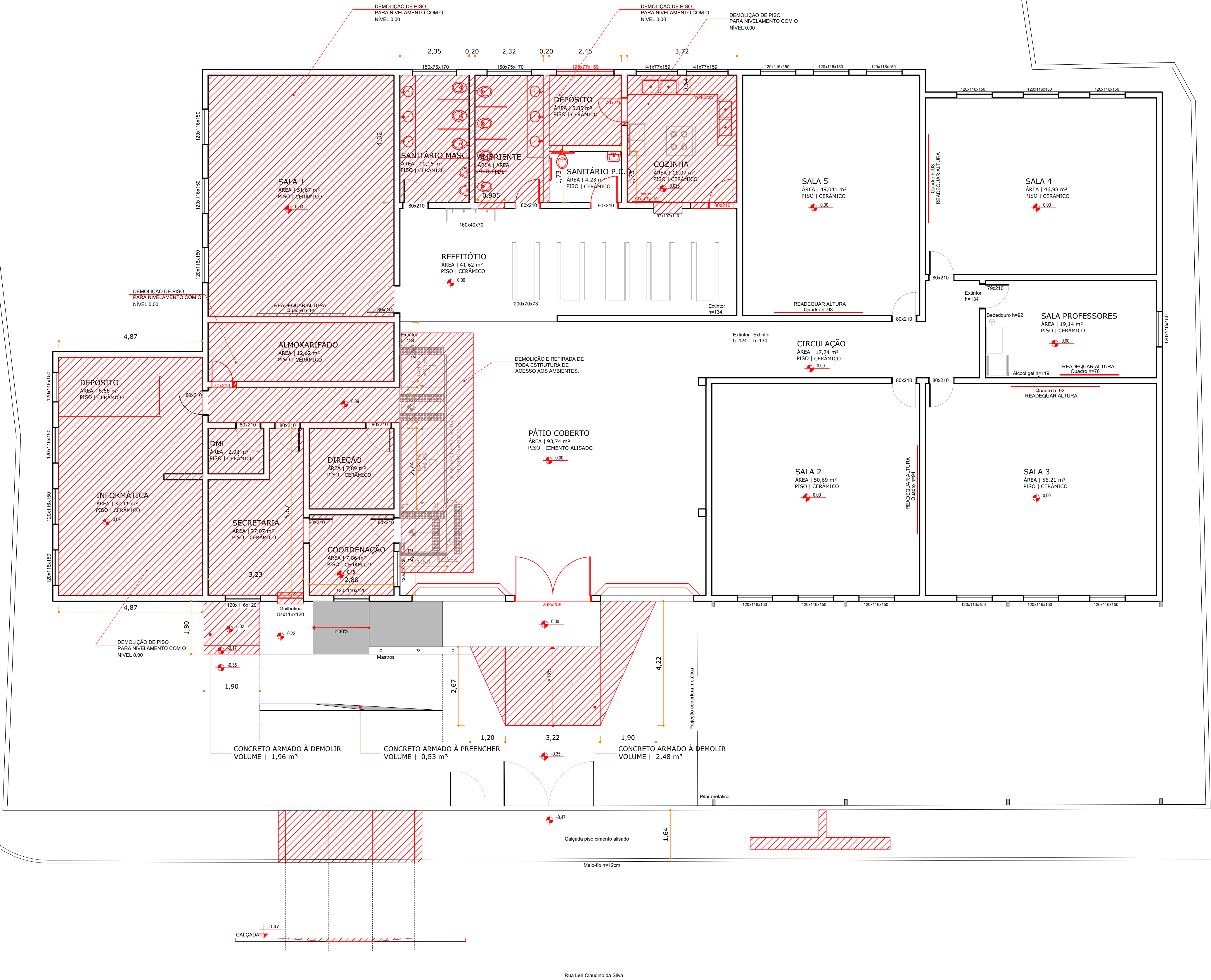

LEGENDA	
	PAREDE EXISTENTE
	ITENS A DEMOLIR
	PAREDE A CONSTRUIR
	DIVISÓRIA

R05	AJUSTE DA ALTURA DA BANCADA DA COZINHA POR SOLICITAÇÃO DA PREFEITURA	27.01.2021	THAIS BRAND
R04	REVISÃO DO PROJETO CONFORME A NOVA NBR 9050/2020	22.01.2021	THAIS BRAND
R03	AJUSTE DE PROJETO PARA ATENDER ESTRUTURA ENCONTRADA NA EXECUÇÃO DA OBRA	29.09.2020	THAIS BRAND
R02	AJUSTES DE PROJETO	19.02.2020	THAIS BRAND
R01	INÍCIO DA ETAPA DO PROJETO EXECUTIVO	09.12.2020	ALBERTO
R00	EMIÇÃO INICIAL	02.12.19	ALBERTO
Revisão	Modificação	Data	Desenho

APROVAÇÕES

TB ARQUITETURA E PROJETOS
tbprojeto@gmail.com
(47) 99626 3344

RESPONSÁVEL TÉCNICO
THAIS DA SILVA BRAND
Arquiteta e Urbanista
CAU/SC A50576-5

PROPRIETÁRIO
MUNICÍPIO DE ITAPEVI
CNPJ: 46.523.031/0001-28

EDIFICAÇÃO EDUCACIONAL CEMEB ANTÔNIO CARLOS GOMES			
LOCALIZAÇÃO RUA LERI CLAUDINO DA SILVA, 221 JARDIM SÃO LUIZ ITAPEVI/SP			
PROJETO	ARQUITETÔNICO	ETAPA	EXECUTIVO
CONTEÚDO	PLANTA BAIXA À DEMOLIR	FOLHA	ARQ-002
DATA DEZEMBRO/19	ESCALA INDICADA	DESENHO ALBERTO	ARQUIVO CemebAntonioCG.002.ARQ.EX.R05_PlantaBaixa.Ademolir